臺灣日日新報
本日八頁
臺北市榮町四丁目 臺灣日日新報社
[illegible]

萬民の多幸御祈念
大内山元旦の諸御儀

【東京一日發同盟】大内山の御ひとしほ映ゆる昭和十六年の元旦、宮中におかせられては [illegible]

畏し野戰正月料理に
將兵の勞苦偲ばせ給ふ

【東京一日發同盟】[illegible] 天皇、皇后兩陛下には大宮に於て [illegible] 小豆、高粱、米、餅入りの [illegible] パインアップル、白菜漬、[illegible] のであつた

米の欺瞞的援英態度
我外務當局冷靜な態度

【東京三十一日發同盟】ル大統領が去る二十九日行つた演説は [illegible] ものとして注目されるが [illegible] あると見られ [illegible] は次の如くである

一、ル大統領の [illegible]
二、ル大統領は [illegible]
三、然し米國民にもオイーラー上院議員、ケネディー駐英大使、リンドバーグ大佐等のアメリカファースト論者 [illegible]
四、ル大統領の主張するが如き [illegible]
五、ル大統領は [illegible]

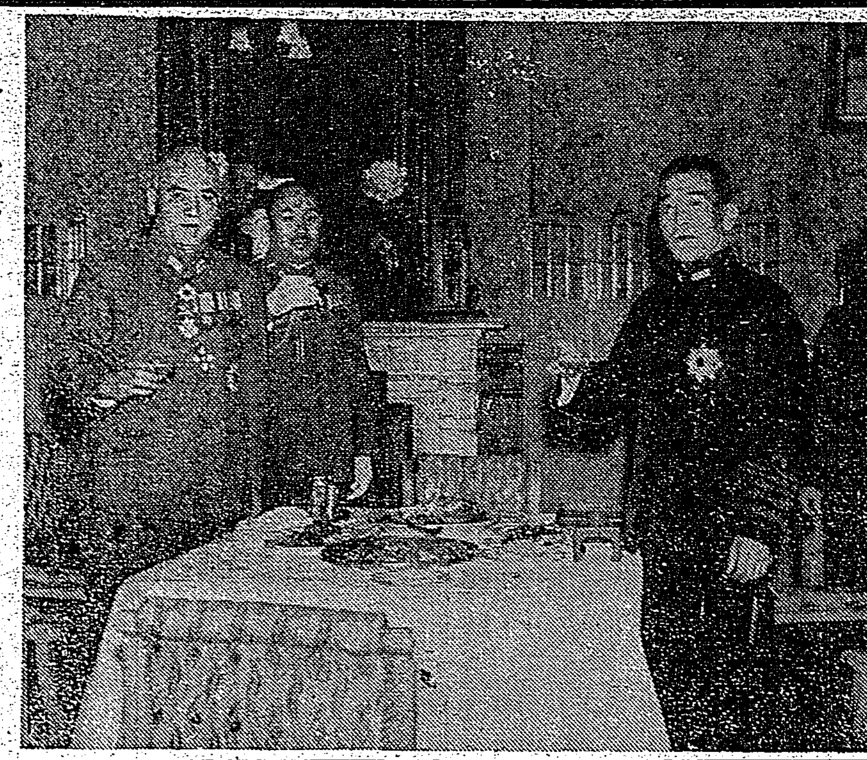

長谷川總督、本間軍司令官の年賀の挨拶交換(元旦)
[illegible]

盟邦の人々に告ぐ
勝利は我が掌中に
ベニト・ムッソリーニ

一九三五年、イタリアが行つたエチオピア戰爭に際して國際聯盟三十三ケ國はイタリアに對して [illegible] ヨーロッパの [illegible]

血潮 [illegible] 一九四〇年六月十日、イタリアが參戰を宣言するや [illegible]

斷乎 [illegible]

(發言はムッソリーニ伊首相)

凡ゆる困難を克服
皇國の使命完遂
内務大臣 平沼騏一郎

新年の初頭に當り先づ [illegible] 紀元二千六百年の [illegible] 昭和十六年の初頭に當り [illegible]

督府の豫算案
全項目承認さる

【東京本社特電一日發】[illegible]

米兩洋艦隊
ハワイ近海に待機

【ニューヨーク一日發同盟】ニューヨーク・タイムス紙ワシントン電 [illegible] 米艦隊は [illegible] ハワイ近海に待機するに決定 [illegible]

"對獨不宣戰戰爭を ル米大統領は宣言"
ウッド將軍の演説

【ワシントン三十日發同盟】[illegible]

獨側强硬態度

【ベルリン三十一日發同盟】ルーズベルト米大統領のラヂオ [illegible]

同一理想へ前進
獨伊兩相力强き挨拶

【ベルリン三十一日發同盟】三國同盟 [illegible] リッベントロップ外相 [illegible] ゲーリング元帥 [illegible]

獨機猛爆を强行
英國側は嚴重警戒

【ロンドン三十日發同盟】[illegible]

初代駐濠公使
河相達夫氏に決定

【東京一日發同盟】[illegible]

日濠親善に努力する
河相新公使談

[illegible]

まさに最適任

[illegible]

伊軍の活躍目覺し

【ローマ一日發同盟】伊軍司令部發表 [illegible] キレナイカ戰線 [illegible] ギリシア戰線 [illegible]

新商工次官に
小島貿易局長

【東京三十一日發同盟】[illegible]

勸銀上期貸付利率
田畑抵當貸付利下

[illegible]

新議會への要望
舊觀念脱皮こそ急務

[illegible]

高砂丸出帆
齊藤總務長官 蓬萊丸に變更

[illegible]

人事

[illegible]

中耳炎に
純正四基スルフォンアミド劑
デトラジール
一〇錠 四・二〇
五〇錠 九・五〇
[illegible]

謹賀新體制新春

紀元二千六百一年

赤司初太郎
秋山孝之輔
有島健助
井坂孝
岡田幸三郎
大川鐵雄
金澤冬三郎
筧干城夫
水津彌吉
相馬半治
武智直道
武智勝
藤山愛一郎
藤野幹
星一
益田太郎
益子逞輔
吉田一郎

(五十音順)

太平洋の護り固し
英米連衡の新方向は？
海軍少佐　石丸藤太

危機一髪の太平洋

英米の對日作戰

日本は負けない

八紘一宇の大理想　實現は正を積みて
北支派遣軍最高指揮官　多田駿

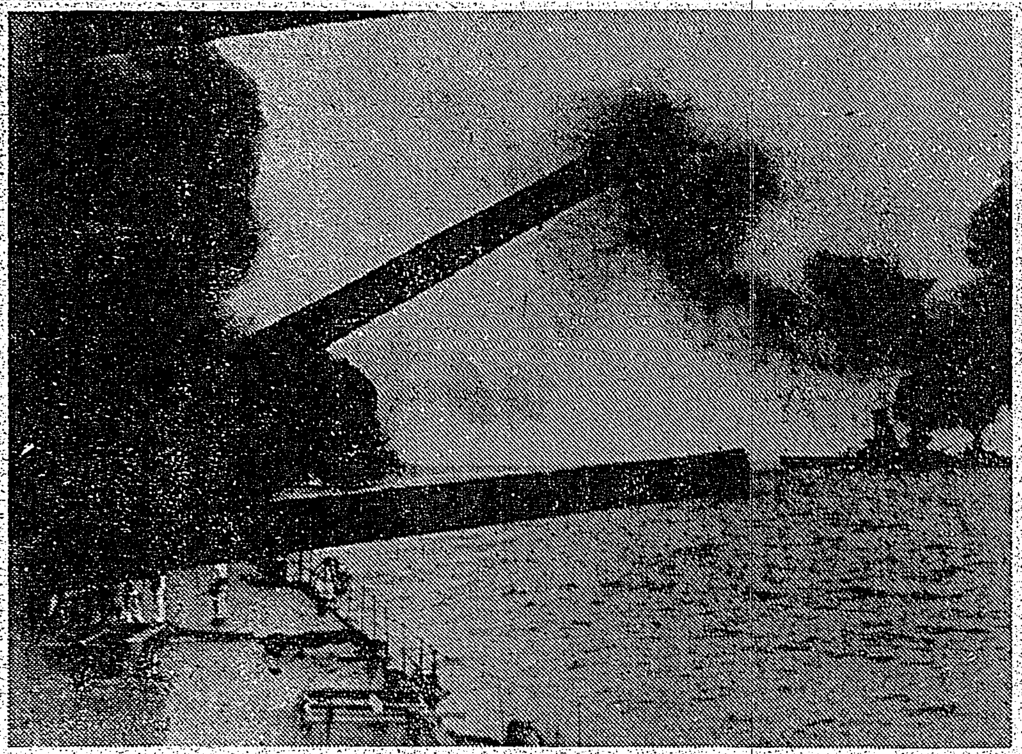

大海を壓する我海軍の威容（海軍省許可済）

國民の自覺に俟つ
世界の變局と東亞新建設の急務
協力會議議長　末次信正

東亞新秩序

現狀維持に

世界改造劇

無敵なる哉皇軍
聖戰第五春を迎へて
櫻井忠溫

新春東亞民族の課題
興亞院囑託　井村薫雄

人類發達の

支那の獨立

生産、消費の

生存と繁榮

領域經濟に

日滿支三國

謹賀新體制新春

臺灣興業株式會社
取締役社長　大川鐵雄
本社　臺灣臺北州羅東郡五結四結
東京出張所　東京丸ノ内丸ビル五階
洋紙類　臺灣一手特約店　臺灣日日新報社商事課

債券株式公債　賣買・金融
富榮商券株式會社
臺北市京町一丁目五十二番地
電話二七三九・四四二四番　振替臺灣八九九〇番
（債券・實株利殖案内書贈呈）

南海興業株式會社
社長　山内卓郎
本社　臺北市
東京出張所

臺灣畜産株式會社
臺北市幸町百七拾七番地

新高堂書店
本年も不相變御愛顧の程　伏而御願申上候
臺北市榮町一ノ二〇
電話　一二〇一番・五二三〇番

臺北州建築材料商組合

臺北南旅館組合

小間物化粧品商
榮屋
臺北市榮町貳丁目
電話　七八参六番

頭分街協議會員有志
徐黄黄高王林陳陳張橋本
欽阿興山瑞阿有徳炳又
喜秋生朋統妹成來星七

福生堂藥房

新竹市花園町
日本蓪草株式會社
電話二〇四番

新竹州金物商組合

白玉ホワイトワイン
家庭の新体制は
先づ元旦より
一家の健康に
朝夕の一杯で
出せ一億の底力

元造醸　江井ヶ嶋酒造株式會社

好評の頭痛藥
ノーシン

賀正
皇威六合に洽き新春を壽ぎ奉る
元旦
ノーシン製造發賣元　荒川長太郎合名會社

不治でないぜん息・神經痛や中風・高血壓
新年を壽いて　今津博士　新療法發表

（研究中の今津博士）

感謝の聲

新情勢に處すべき金融界の任務

日銀總裁 結城豐太郎

資金調整も效率的に

[illegible]

第一

[illegible]

迎へる此年

臺拓社長 加藤恭平

[illegible]

日本

[illegible]

三國

[illegible]

共榮

[illegible]

臺灣の國土計畫

臺北帝大教授 楠井隆三

〔二〕

[illegible]

（一）臺灣の國土計畫の基本方針

[illegible]

（二）日滿支を通じての產業分野の決定

[illegible]

（三）山地開發

[illegible]

謹賀新春 皇紀二千六百一年 大政翼賛

池田好治 今道定治郎 新見喜三 堀江淳一 横濱勉 田村作太郎 藤江醇三郎 深澤勝久 神戸駒一 紺田隆太郎 近藤藤太郎 江原節郎 廣畑虎市 森秀雄

臺北市築地町 吉田内科醫院 電話四八五三番

土木建築請負業 臺北市老松町二丁目 石井組本店 電話五四四八番 支店 基隆郡瑞芳街金瓜石鑛山内 出張所 廣東市大南號八號

臺北市榮町四丁目四番地 株式會社 賀田組

臺灣日産自動車株式會社

有限責任 臺北庶民信用組合

帝國酸素株式會社臺北支社 臺北市京町二丁目二十七番地 工場

諸機械、電氣器具 鐵道用品 鋼鐵類各種材料 建築及水道各種地金並材料 機械並電氣其ノ他工業用材料 監督工事ノ引受設計 株式會社 共益社 臺北市本町四丁目一六番地 東京事務所 東京市丸ノ内丸ビル 大阪出張所 高雄出張所 臺中出張所 南支出張所

臺灣砂糖配給株式會社 社長 冲光次郎

臺北州士林街 臺灣製紙株式會社 電話士林二〇七番

臺北市表町二丁目 合資會社奥村商店 代表社員 奥村雄三

臺北市表町壹丁目貳拾八番地 臺灣商事株式會社

臺北市表町壹丁目二十七番地 株式會社 岩井商店臺北出張所 電話三二四二番

臺北市榮町參丁目 杉田書店 杉田英 電話貳九六八番

臺北市新起町貳丁目 大歳食料品店 大歳德太郎 電話貳六〇參番

臺北市南門町三丁目十番地 梅本安之助 電話五九二一番

臺灣總督府專賣局指定 特殊食鹽元賣捌人 柳井伊左衞門 臺北市新起町五ノ四二

富士モートル、古河ケーブル 鑛山用諸機械、電氣工事請負 サクラ電氣商會 臺北市表町一ノ一〇 電話三二六三番

南邦自動車株式會社

耐火煉瓦 耐火モルタル 耐火接合劑 火山灰砂 臺北市壽町參丁目九番地 臺灣耐火工業合資會社

臺北市太平町三ノ八 臺灣映畫株式會社 電話五三九三番

臺北勸業信用利用組合 組合長 陳清波

臺北市京町貳丁目參拾參番地 江里口德市商店 電話參參四七番

臺北市大和町 鈴木電氣店

臺北 大同履物商組合

テント部 塗料部 山本帆布店

印刷 盛文社 電話貳八七九番

臺北市綠町壹丁目貳番地 協志商會 電話參八〇番

林順和商會

株式會社 双葉商行 社長 古莊秀夫

臺北市新富町 相澤製綿所 電話五七九七番

臺北市新富町參ノ五七 春光電氣商會

臺北市京町貳ノ貳參 資生堂臺灣販賣株式會社 電話五壹〇壹番

蓄電池・充電機・發電機 臺北市建成町一ノ一九八 臺北蓄電池工業所 電話參〇四壹番

苗栗郡守 水崎格

日本石油株式會社 山田尚吉

國產香料、パルプ原料 臺灣香料株式會社

高橋藤四郎

臺灣產業組合協會新竹州支會 苗栗郡部會

苗栗水利組合

新竹州苗栗郡苗栗街 臺灣軌道株式會社 電話六番

苗栗 同仁堂醫院 醫學博士 氏家直記 臺灣醫學士 楊清鑑

苗栗郡米穀納入組合 組合長 邱雲興 副組合長 戴

日本通運株式會社苗栗出張所 苗栗合同運送株式會社

大溪郡守 北嶋茂男

大溪街長 柳本貞吉

大溪水利組合長 貴島元和 職員一同

大溪茶業株式會社

大溪信購販組合

大溪郡乳製品小賣商組合 理事長 黄統

大興產業株式會社 社長 中林二郎

南苗醫院

菊元料理店

竹東消防組 電話六六番

竹東郡藥業組合

竹東街 宮本金助

竹東街協議會員 小原德四郎

竹東街協議會員 那須權四郎

魏益源商行

森幸三郎

本城虎吉

魚がし食堂

苗栗館

鍾建英

樂園

基隆載炭公司 西川留吉

片田耳鼻咽喉科醫院 片田哲郎

呉坤南

玉瑄精米所 玉理三造

基隆市 公會堂食堂

日光商會

基隆 古山昌雄

永三旅館

林德新

藤井疊店

石井鐵工所

下地利夫

内田醫院 内田長平

木村みね

福田政勝

電氣工事請負業 萬榮商店

平戸本店 平戸喜代治

西村晴耕園

讃金丸

基隆市 中川竹松

廣島館

今田醫院

更科

基隆理髪業組合

木村龜吉

基隆造船業組合

東元藥行 金山健一

旭明靴鞋店 陳朝明

基隆 伏田金三

和合文具店

倉家齊

頼成發商行

松下榮吉

吉成商行 紀秋水

基隆市 楊火輝

濱崎定治

亞邊井商行

長順商行

新高樓

長庫太郎

基隆商工會議所 會頭 近江時五郎 副會頭 中村三雄 同 和泉種次郎

臺北州基隆市濱町五十三番地 日本水産株式會社臺灣營業所

基隆市日新町三丁目十三番地 臺灣產業株式會社

基隆市旭町二丁目五十一番地 内外運輸株式會社

基隆市明治町壹丁目五番地 基隆合同運送株式會社

基隆 共同石炭株式會社

基隆 中臺商事株式會社

基隆專賣品販賣業者一同

濕布劑 イデユ 基隆市 イデユ配給所

藥種賣藥商 基隆市義重町二丁目 三〇〇ウロギン本舗 基隆藥局 藥劑師 吉原多三郎

臺北市本町四丁目廿七番地 臺灣硝子株式會社 電話九〇六八番

文化

二千六百一年の春
臺灣文藝の新體制に寄せて
濱田隼雄

二千六百一年の紀元節に新しい文藝的組織の結成が豫定されてゐる。然し生れる筈のものが、生れたにすぎないけれども、さうした組織の持つてゐる新しい意義を認識し、この點から生れる文化に心から敬意を表する者の一人として、いかにも春にふさはしい悦びを感じさせられる。

[illegible]

諸部門の交流
谷川徹三

[illegible]

宮城遙拜 海南島に於ける我〇〇隊

俳聖の正月
冷徹した元旦の心境

[illegible]

文化彈

[illegible]

ラヂオ

[illegible]

謹賀新春 大政翼贊 皇紀二千六百一年
基隆郡平溪庄嶺脚寮 德記炭礦採炭所
基隆郡平溪庄 永昌炭礦 代表者 蔡全
基隆郡瑞芳街 瑞益、臺和、瑞隆炭礦公司 代表 高金井
米穀 日用雜貨 卸商 成興商店 江阿凱
頂双溪合同運送株式會社
基隆郡瑞芳街猴硐 林約診醫院 林書
基隆郡瑞芳街 許金財
瑞芳街九分 華僑新民公會
基隆郡平溪庄十分寮 十平炭礦 李興旺 李德福
基隆郡双溪庄武丹坑 基隆炭礦 武丹坑 何茂森
基隆郡双溪庄 隆昌炭礦 何隆盛
基隆郡瑞芳街焿子寮 焿子寮漁業組合 組合長 簡松霖
瑞芳街九芎橋 金厚利公司
瑞芳街金瓜石 金瓜石華僑新民公會 會長 吳獻理
瑞芳街九分 金陽利公司 代表者 郭水生
瑞芳街九分 大木下商店 大木下直吉
瑞芳街九分 瑞民質舖公司 代表者 蔡水龍
瑞芳街九分 陽山公司 代表者 潘宏水
瑞芳街九分 瑞芳鑛山ホテル 瑞陽
瑞芳街九分 大成商行 王愛玉
瑞芳街九分 昇平座 周天九 高登生
瑞芳街 食料品供給組合
瑞芳街消費米配給區會
瑞芳街瑞芳驛前 元長藥房 朱福春
瑞芳街菓子商組合
瑞芳街瑞芳驛前 遊樂亭 陳吳氏來富
瑞芳街瑞芳驛前 盈豐洋品店 陳寶欽
基隆郡瑞芳街 林買
瑞芳街各種業態別組合 瑞芳街食料品雜貨商組合 瑞芳街纖維製品及和洋雜貨商組合 瑞芳街野菜及果實鮮魚商組合 瑞芳街和洋菓子商組合 瑞芳街菓子業組合 瑞芳街精米業組合 豆腐製造販賣業組合 瑞芳街皮革及履物商組合 瑞芳街新炭油商組合 瑞芳街鍛冶銀工業及鉄力工業組合 瑞芳街金物及建築用材商組合
臺灣興業合資會社 代表者 江清發
瑞和材木商行
瑞芳街瑞芳驛前 永樂 李號
基隆郡瑞芳街瑞芳驛前 孔雀樓 王啓目
基隆郡瑞芳街區總代
竹南 金萬發支店
竹南炭業商事合資會社
蕭恒利本店
炎記材木商行
竹南食鹽酒煙草小賣人組合
合成タクシー商會
陸順商店
石炭採掘卸賣 興亞炭礦
新興纖維製造各種 南邦纖維工業所
關山庄長 小畑世肅
關山郡鹿野庄長 森正計
關山庄長 金川又次郎 助役 吳興泉
杉原産業株式會社 關山パルプ工場
關山郡關山庄 里壠醫院
保證責任 關山信用販賣購買利用組合
竹東郡守 熊谷三平
竹東油業所 所長 荻野龍五郎
竹東郡米穀配給組合
大粟巖
藤井竹條纖維工業所
竹東郡米穀納入組合
植松材木店出張所
臺灣日日新報取次 吉川宏
桃園郡守 築地憲治
陳合發商行 代表社員 陳慶輝
桃園軌道株式會社 社長 綠野竹二郎
桃園水利組合
桃園專賣品小賣人組合
桃園合同運送株式會社
桃園米穀株式會社
豐原郡米穀納入組合
內埔庄會計役 張墩煌
后里圳水利組合
豐原郡菓子屋組合
高井九平
豐原郡菜菜組合
豐原郡藥業組合員一同
協榮材木商行
陳途
共榮自動車合資會社
臺中州會議員 山口義章 坂本信道 郡茂德 宮原武熊 遠山景一 林澄坡 佐藤房吉 山田三平 荻原鐵藏 寺田清三郎 黃朝文
臺中市會議員 入佐藤次郎 今井仁昌 今川太一 石井朝善 廖林湯森 林清龍 玉加賀 額春
臺中商工會議所議員 田邊誠一 津田尙 石川三郎 青野之 小田 陳 林 江 永
苑裡建築信用購買利用組合
帝國運輸株式會社
福原鐵砲火藥店
臺中 料理屋飲食店組合
臺中州梧棲街 圖子武八
臺灣米穀納入協會臺中支部 衛藤大
日本通運株式會社臺中支店 支店長 仁科虎彥
奧田材木店 奧田廣吉
長春醫院
竹東茶業組合
竹東郡砂糖小賣商組合
古承鼎
三業組合
鹽野香料會社
芎林庄茶業組合
陳劉添
竹東郡米穀組合
中央ホテル
藤井廉三
弘園閣

南方共榮圏の據點
港都高雄の使命愈よ重大

皇謨翼賛の赤誠を效し以て臣道實踐
高雄州知事　赤堀鐵吉

年頭・迎春の辭
澎湖廳長　鶴友彦

新春の所感
風早澎湖島要塞司令官談

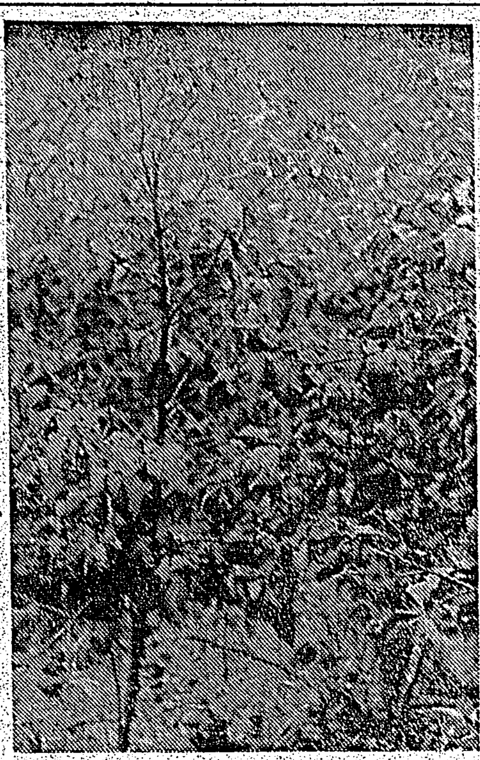

利害打算を離れて國策に犠牲的奉仕
臺東廳下の棉栽培事業

領臺以來はじめて澎湖島に陸稻成熟
許集氏の苦心燦然輝く

水産業の前途洋々
高雄港の盛衰に重大な役割

輝しい重工業の將來

謹賀大政翼賛新春　皇紀二千六百一年

豐原郡守　西元坂一

豐原街役場　內埔庄役場　大雅庄役場　神岡庄役場　潭子庄役場

豐原街長　田村勉　助役　宮原年　助役　林德榮　會計役

臺中州會議員　林田光平　豐原街　電話二七番

臺中州ゴム工業同業者組合　組合長　陳興　副組合長　黃德全

豐原街　植松出張所　製材工場　電話二六番

臺灣製麻株式會社　電話壹番

臺中州豐原郡豐原街豐原一九番地　臺中輕鐵株式會社

製造總發賣元　東亞工業合名會社

臺中市錦町三ノ三九　臺灣線香原料製造同業者組合　組合長　陳文昌　副組合長　鄭森桂

豐原木材協會　會員一同

豐原信用組合　內埔信用購買販賣利用組合　新興信用購買販賣利用組合　大雅信用販賣購買利用組合　潭子信用販賣購買利用組合　八仙山購買組合　月眉購買組合

高砂竹箸　杉利久箸　臺灣物產　製造直賣　東洋商事社　代表者　林東辰　營業部長　黃嘉清　本店　高雄市北野町

豐原郡醫師會

豐原街協議會員一同
呂欉卿　林國欽　劉壬癸　張祖蔭　林漢鈞　賴清潔　張慶池　林阿羅　楊漢品　陳沼雲　林世昌　楊張氏三　陳龍芳　林熾祥　傳玉魁　林水潭　廖春伍　莊春松　王金銓　廖進　蔡文　火煌　李朝湖　魏庚
船山富作　陳水潭　宇井好三　伊丹敏三　吳水木　鮫島義虎　賴阿魁　藤田新吾　廖進發　張祖蔭　張文地　林金從　宮井傳吉　廖畢萬　張朝梧　高井九平　板鼻歲雄　魏火塍　陳景星

豐原商事株式會社　社長　高井九平

豐原製紙製材株式會社　電話六番

豐原郡日用雜貨商組合

豐原製氷株式會社　電話二一番

臺灣興亞パルプ工業株式會社

豐原郡消費米組合

臺中市　長岡寛

臺中市　小鹽三治

臺中市　林通

大甲郡梧棲街　渡邊正

臺中市干城町　辯護士　蔡先於

臺中市　月ノ森藥局　電話二二六番

臺中市若松町　臺灣合同農機（株）

臺中市錦町　寶麟組合

臺中市綠川町　臺中ホテル　電話八二九番

丸德すし屋　電話一四九番

臺中市大正町　常設映畫　娛樂館　館主　角田金作　電話九五六番

臺中協贊信用組合　組合長　賴墩

臺中市大正町　豐島商事株式會社

臺中市錦町　臺中合同運送（株）

臺中市花園町　臺中二葉商店　電話四六五

臺中市大正町　旅館　春田館　電話一三八番

臺中市大正町　食料品食器商　榎商店　電話五〇八番

臺中市大正町　青辰旅館

臺中市若松町　老松自動車株式會社　取締役社長　林通

臺中消防組

臺中信用組合

臺中州自轉車商組合　組合長　飯川改平　電話五一番

臺中市　復興商事株式會社　社長　林坤　電話四〇九八番

臺中市　臺中厚生組合

合名會社　興亞皮工作所

新高郡役所　水野左一郎

集々街長　船田勇記

集々街　富永秀記

集々街　御手洗長藏

集々街　雨谷信雄

新高木材（株）

井手一郎

新高拓殖（株）

新高島內品芭蕉仲買人組合

集々信用購買販賣利用組合

楊來

能高郡役所　荒川美根太

埔里街役場　渡邊誠之進

國姓庄役場　平原宗太郎

宮地蒼生夫

埔里街　小林繁

埔里街　大久保彥右衛門

埔里街　橘修

埔里街　林有川

埔里街　豐島倫

埔里街　金子直孝

埔里街　羅銀淡

埔里街　施雲釵

埔里街　陳秋全

能高水利組合長　河內寅次郎

霧社　公醫　日高貞示

霧社　御旅館　櫻旅館　高橋修平

埔里　御旅館　日月館

埔里　醫師　齒科醫師會

能高郡米穀納入組合

陸西富雄

埔里街　御料理　滋養軒

埔里街　御旅館　能高ホテル

埔里街　御料理　簡街士文

埔里街　大衆食堂　高砂ビヤホール

埔里　冷記商店　王茂松

埔里　五三番タクシー　謝朝棟

二高自動車株式會社

蘇永眞

能高郡飲食店料理屋組合

能高木材株式會社　社長　平戸吉藏

埔里　三宅組事務所

埔里過坑　峯記製糖農場　李峯竹

新高郡集々　林讃源

登山ホテル　登山待合所

水裡坑運送

日月潭　商

松家旅館

林秋

汪清

豐原自動車商會

豐原商工會　會長　高井九平

豐原消防組

博濟醫院

蔡心木組

とどぶき

宮竹添

山木秀夫

張我湖

蔡木成

明星自動車（株）

北斗郡竹塘庄　曾深河

北斗　莊昭北

北斗　詹坤北

陳七

北斗バス株式會社

日本商行

大甲郡守　大井又次
庶務課長　佐藤清　警察課長　辻村富輔　勸業課長　大森德之豐　清水街長　秋山久助　大甲街長　楊啓七　梧棲街長　柴水河　沙鹿街長　吉田治清　外埔庄長　廣田秀郎　大肚庄長　李田良映　龍井庄長　田上金哉

清水信用販賣購買利用組合長　蔡敏庭
梧棲信用販賣購買利用組合長　楊水河
大甲信用販賣購買利用組合長　林麟
沙鹿信用販賣購買利用組合長　李克明
外埔信用販賣購買利用組合長　李丙正
大安信用販賣購買利用組合長　李城
龍井信用販賣購買利用組合長　陳以寧
大肚信用販賣購買利用組合長　廣田朝映
清水建築組合長　王基良

大甲郡清水街役場

大甲　王對

順米生

臺中州中央會大甲郡支會

清水商工會　陳春印

臺中市橘町式丁目　臺灣青果株式會社

臺中市　臺中州青果同業組合

酒類賣捌人組合臺中支部
煙草賣捌人組合臺中支部
食鹽元賣捌人組合臺中支部
臺中州專賣品小賣人組合聯合會

臺中市錦町一ノ三　臺中州米穀配給組合

臺中州大甲郡大肚庄大肚百七十五番地　臺灣パルプ工業株式會社

廣東神社境内で
官民合同年賀交驩會

潮汕地方復興成り
庶民安居樂業を謳歌

新春の祝辭
廣東居留民團參事會長　岡本磯太郎

年頭の辭
陸軍中將　後宮淳

年頭の所感
喜多長雄

四大要綱を掲げ
目的達成に邁進

重點は吏道刷新

現地での結婚者が
昨年だけで十三組

後宮南支派遣軍最高指揮官

謹賀興亞新年
皇紀二千六百一年

大屯郡守　星爲太郎
勸業課長　後醍院良正
庶務課長　石橋慶之

基隆　木庄逆造
基隆　玉塗盛
松永辰之助
林田他恭
辻一朔明
基隆　田中庄吉
土屋宗雄
木多保太郎
基隆　酒句郁助
林田卯一
林田他恭
朝日鐵工所
アサヒ造船所
大島鐵工所
荒木しづ子
同榮商會
日の丸中央劇場
岡崎造船鐵工所
西村盛男商店
東隆鑄物工場
江源茂藥房
大成鐵工場
共榮商會
基隆市飲食店組合　江川福作
福德堂藥房

新高印刷合資會社
基隆市商組合
伊藤一良
周興商店
朝日新金物店
松本藥局
大山商行
下戸の酒飲
坂田商司
林來造
日和商行
田中商店
田邊商店
熊木商會
黑木直吉
林清猛
李協珪
李法森
李修商會
回生堂藥局
林開部
黃枝正二
山城屋茶店

臺灣信託株式會社
三榮組
宇田產業株式會社
御旅館待合所　船越旅館　電話二〇〇・五〇二番
丸三產業株式會社
丸三鑛業所
基隆信和會
臺基工材株式會社
基隆商易飲食商組合
泰記汽船株式會社
基隆水先人組合
貿易商　松本洋行
臺陽商事株式會社
基隆材木商組合

基隆商工會議所
會頭　顏欽賢
副會頭　木村泰治
（以下役員氏名）

河井漁業部
共榮商事株式會社　社長　蔡戯
基隆ラムネ統制組合
基隆輕鐵株式會社
東陽物產商會
基隆市油製造業組合
基隆市旅館營業組合
協濟木材株式會社
基隆通關株式會社
基隆住宅利用組合
日本漁網船具基隆營業所
興隆油商會
基隆市時計商工組合
基隆市雷貴市場一同
基隆魚市仲買組合
基隆倶樂部
共益自動車株式會社
臺榮物產商會
南方澳漁港　福島造船所
南方澳漁港　横井商店
開行治
協進商行
木原鐵工場
大和製材株式會社
蘇澳南方澳港　ツ　商會

臺灣小手荷物株式會社

臺灣船渠株式會社

臺灣電化株式會社基隆工場

近江屋旅館
蘇澳郡守　佐藤茂
蘇澳庄長　小辻宇吉
諸機械船舶發動機專問製作　蘇澳鐵工所
蘇澳糖業株式會社
臺灣石粉株式會社
蘇澳漁業同業組合
東海自動車運輸株式會社
新城製糖所
蘇澳產業株式會社
和　海南材木商行

各種機械製造發動機專問製造　雨林鐵工所
蘇澳魚市仲買人組合
土木建築請負　中野組　中野磯吉
東部水產株式會社
長平海運公司
大南澳拓殖株式會社
蘇澳運送同業組合
蘇澳信用購買組合
多田貫一商店
蘇澳庄協議會員
伊藤善喜　濱崎弘毅　林村鄉　嘉高楊　金挽剛　郭喜二郎　江查某　維治　楊莊　劉淵　王長　山傳　阿繁　越口三

產前產後の補血に！
腦力精力の增進に！
藥草合醸　深山仙酒
養命酒

基隆市壽町二ノ一九
臺陽鑛業株式會社

臺灣肥料株式會社

雄々しく世紀の發足
島都で旺んな祝賀大會

年頭の辭

[illegible]

總督、軍司令官 年頭の辭放送

[illegible]

仰げ聖恩捧げよ誠
臺灣神社社頭敬虔な祈り

[illegible]

本社の新年祝賀式

[illegible]

新竹

[illegible]

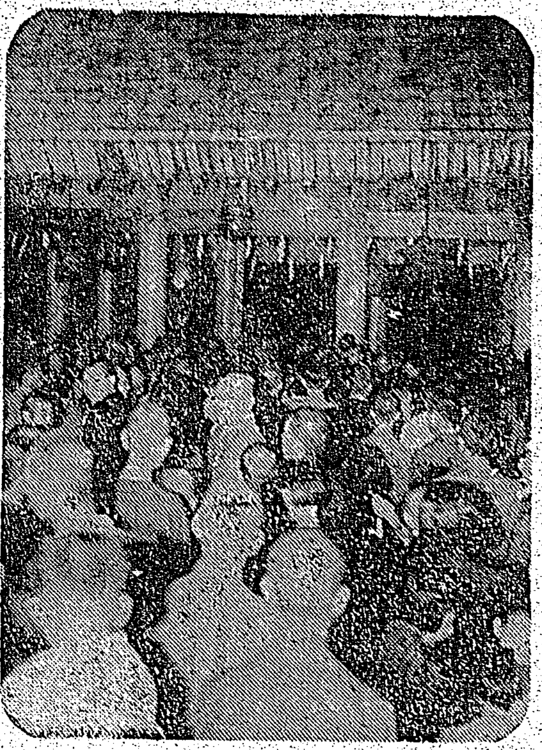

初詣で客殺到
島都の正月風景

[illegible]

在北部隊勇士招き慰問の演藝大會
七、八兩日公會堂で開催

[illegible]

初滑空を行ふ

[illegible]

CB、慶應に勝つ

[illegible]

藤原前商相來臺
富士丸新春入港の第一番

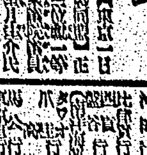

望月圭介氏

[illegible]

鐵團、慶應に勝つ

[illegible]

座談會　日米戰は？②
輪型陣で來攻せん
英米共同作戰具體化す

[illegible]

出席者

[illegible]

[illegible]

[illegible]

徴兵のため日程取止め

[illegible]

けふの天氣

會葬御禮　林・銅・炉

母フサ儀　十二月三十日午後八時急逝致候間此段謹告仕候
男　正木吉藏　大庭光吉　作田熊吉
代　前田トミコ　木田嘉市　江里口利三郎
友人　澤田新一　藤井秀夫　八雲富美子
親戚代表　江里口秀一　有田勉三郎　小林準一

船越タツ永眠

日本郵船　大阪商船　東亞海運　辰馬汽船　大連汽船　出帆

皆様の寫場　サワイ
京染はのせ京染

三日・四日限り　ロビンフット の冒險
結婚氣象臺　五十錢均一　於公會堂

三日（午前十一時より）四日（正午より）
日本上演のロッパ全部取替
ミリアン・ショウ　歌と踊りのレビュー
新世界館

專門花柳病科　周磐石　臺北市太平町二丁目（大稻埕入口）電話五五三

謹賀新禮制新春
看板店
中川章輔商會
大正醬油株式會社
黑板工務所
森山木工所
野田書房
南國物產商會
王捷發商店
龍江信用組合
日光商會
中野十郎紅茶再製工場
渡邊製粉所
徳丸貞二
久松メガネ店
林代書事務所
大世界ホテル
大東電氣商會
王盛製本所
臺灣總配給所
祖父江商店
濱町アパート
山本園茶舖
鈴木猪三郎商店
南國自轉車商店
宙記興業合名會社
美坐テント商行
北理髮營業組合
田島保五郎商店
訓眉建業株式會社
藤山商店
南興製作所　中村昌夫

昭和商行
益興炭礦株式會社　社長 山內卓郎
合名會社 吉村商會印刷所　吉村寫眞精版印刷所
機械製作 廣畑鐵工所　臺北市老松町壹ノ貳五　電話四六六五番
臺進商會
臺灣肥料配給統制組合
株式會社 勝芳商行
株式會社 鄭榮發洋紙店
吉村洋服店
林工務所
臺北人力車營業組合
臺北南人力車營業組合
臺北湯屋組合
台北市新起町二丁目 高橋商店　御不用品高價買入
花源
高級洋服地ナラ 大菊商行へ
東洋產業株式會社 臺北支店

新體制の世界史觀

文學博士　内藤智秀

（一）

[illegible]

科學振興の爲に

本年の科學界に望むもの（下）

理學博士　藤岡由夫

[illegible]

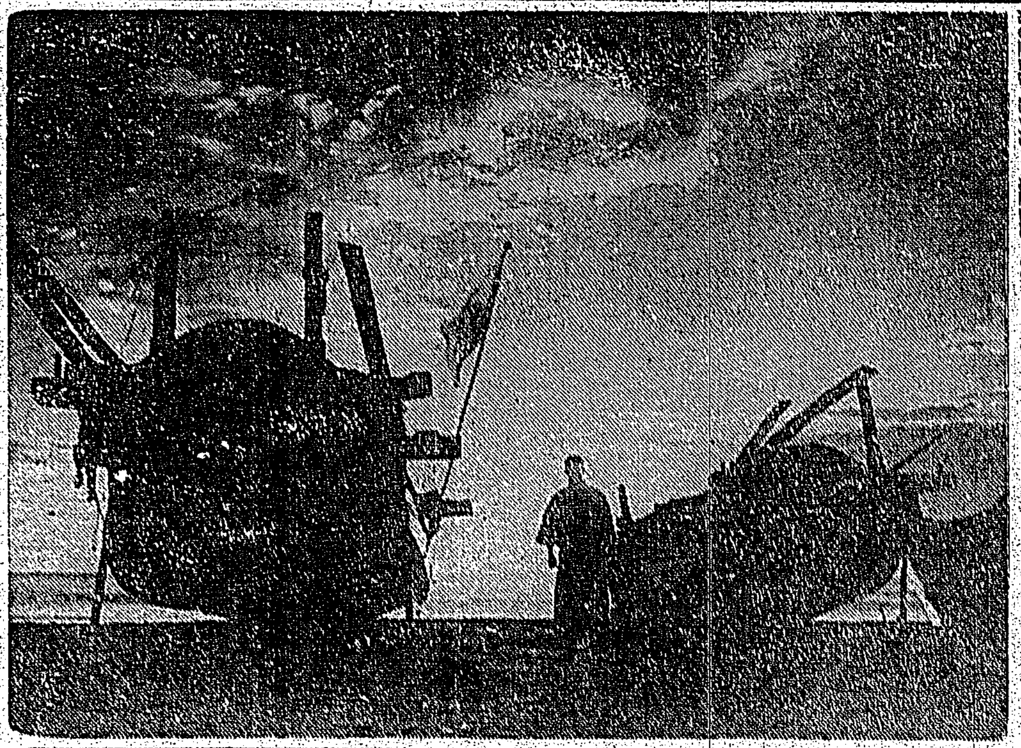

漁村の曙　皇紀二千六百一年の元旦

青年と新生活（下）

室伏高信

[illegible]

三國志

（383）

（出廬の巻）

吉川英治作　矢野橋村畫

油情燈心（三）

[illegible]

護賀興亞新年　皇紀二千六百一年

澎湖廳長　鶴友彥
總務課長　米山耕造
警務課長　竹村將城
稅務課長　家村清

馬公街長　三浦光次
馬公街助役　副島官市
馬公街會計役兼主事　高橋周平

馬公　坂井喜平

馬公　青木紀

馬公　江口清

澎湖醫院　野中松次郎

醫師　伊東正成　馬公電話貳六番

馬公　高橋俊平

馬公　赤田豐

馬公　猪狩玄一

馬公　井倉竹郎

澎湖廳水產會

澎湖交通株式會社　電話二一〇四番

馬公　永野博愛

馬公　上瀧抑作

澎湖島商船組　馬公本店　高雄出張所
山上組（上海出張所）

丸八旅館　電話九番

西臺灣水產株式會社
澎湖廳馬公街馬公弍七九番地　電話一八番・一四四番
手繰網漁業、製氷冷凍冷藏、魚市場代行、造船造機工場、礦油、漁船用品供給
代表取締役　中部數樂
專務取締役　石原光次
取締役　三渡浦健六
取締役　伊形東光
監査役　小田　諸美
監査役　松浦原盛男

馬公　山口信行商店　電話參參番

保證責任　馬公信用組合　電話一五〇番

澎湖米穀配給組合事務所

澎湖木炭配給組合

澎湖建築信用利用組合

澎湖專賣品小賣人組合

馬公街馬公　會席料理　寶來

馬公料理屋組合

馬公料理屋飲食店組合

澎湖廳馬公街城外　馬公貸座敷組合

片山醫院

陳壬子

山水商會

黑木商店

馬公　大久保百貨店　電話壹〇參番

合名印刷所

馬公街　北川吳服店　電話貳九番

澎湖鮮魚公司

井手吳服店

瑞源商店

澎湖小麥粉配給組合

榮興本店

會澄清

多久島商店

澎湖廳蔬寸組合

義發商店

丸梅旅館

中國商店

南凱ホテル　電話四〇番

糸永直太

南進海運株式會社　馬公支店

山本清九郎商店

錦香組

和順商行

大波組

臺東商工會

臺東　藤田淳敎

臺東廳食堂會

臺東街役場

臺東郡役所　職員一同

專賣局臺東出張所

卑南庄役場　同
大武庄役場　同
太麻里庄役場　同

臺東郡下小公學校職員一同

國民農林學校職員

吉村製糖所
都蘭工場
太麻里工場

臺東水利組合

花蓮港木材會社　臺東出張所

山崎寶山堂

臺東土木建築協會

小松小一郎

岩花政之助

臺東郡役所職員一同

臺東劇場

株式會社　櫻組

臺東自動車株式會社

新港自動車商會

保證責任　臺東信用販賣組合

臺東旅館組合

臺東醫師會

森永臺灣殖產株式會社　臺東出張所

臺東厚生燃料會社

渡邊晉

赤城佐太郎

臺東料理業組合

杉原產業株式會社　臺東出張所員一同

臺東廳協議會員
[illegible]

臺灣拓殖會社　臺東出張所

星規那產業株式會社

日夏吳服店

平戶食料品店

臺東齒科醫師會

臺東自動車協會

錦座

廣合農場

全

原庸藏

臺東街協議會員
（イロハ順）
石橋　今村　平代　李　劉　大澤　川村　中野　頼　吳茂　江金　鄉三　佐々木　木下
[illegible]